

MÔN MỸ THUẬT LỚP 7
(Từ ngày 14/11/2022 đến ngày 26/11/2022)

CHỦ ĐỀ: HÌNH KHỐI TRONG KHÔNG GIAN
BÀI 6: MẪU VẬT DẠNG KHỐI TRỤ, KHỐI CẦU (2 tiết)

1/ KHÁM PHÁ ĐẬM NHẬT CỦA HÌNH KHỐI:

Tham khảo SGK Mỹ thuật 7 - Chân trời sáng tạo.

2/ CÁCH VẼ MẪU VẬT DẠNG KHỐI TRỤ VÀ KHỐI CẦU: (HS ghi nội dung này vào tập)

- Đo ước lượng tỉ lệ chiều ngang so với chiều cao của toàn bộ vật mẫu để xác định bố cục chung của hình vẽ trên giấy.
- Xác định vị trí, tỉ lệ và vẽ khung hình chung toàn bộ mẫu và khung hình riêng của từng vật mẫu.
- Xác định tỉ lệ các bộ phận của từng vật mẫu và vẽ phác hình.
- Vẽ hình và mảng đậm nhạt xác định hướng chiếu sáng lên đồ vật và bóng đổ trên nền.
- Vẽ đậm nhạt diễn tả khối và hình chi tiết, không gian của vật mẫu, hoàn thiện bài vẽ.

3/ VẼ MẪU VẬT DẠNG KHỐI TRỤ VÀ KHỐI CẦU:

Tham khảo SGK Mỹ thuật 7 - Chân trời sáng tạo.

4/ TRỪNG BÀY SẢN PHẨM VÀ CHIA SẺ:

Tham khảo SGK Mỹ thuật 7 - Chân trời sáng tạo.

5/ TÌM HIỂU CÁCH DIỄN TẢ HÌNH KHỐI TRONG TRANH TĨNH VẬT: (HS ghi nội dung này vào tập).

Để diễn tả hình khối trên mặt phẳng, cần thể hiện nguồn sáng, độ đậm nhạt và bóng đổ, bóng phản quang trên vật mẫu. .

Mọi thắc mắc PHHS và HS liên hệ: -GVBM Ka Hoàng Phương Thảo 0979410097
-GVBM Bùi Hoàng Phương 0383871263

TRƯỜNG THCS PHAN CÔNG HỚN

TỔ ÂM NHẠC – MỸ THUẬT

MÔN ÂM NHẠC - KHỐI 7

(Từ ngày 14/11/2022 đến ngày 19/11/2022)

Chủ đề 3: “NHỚ ƠN THẦY CÔ”

Tiết 11: Nhạc cụ

A. LÝ THUYẾT

Nhạc cụ thể hiện tiết tấu: Bài thực hành số 3

1. Nhận xét các mẫu tiết tấu dưới đây:

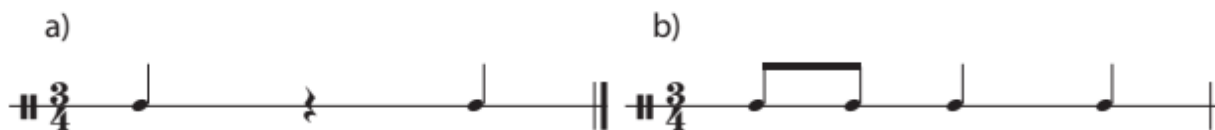

2. Luyện tập hai mẫu tiết tấu trên với nhạc cụ gõ theo các bước sau:

- Đọc tiết tấu. a) Đen – Lặng – đen; b) Đơn – đơn – đen – đen
- Gõ tiết tấu. Chân giữ nhịp $\frac{3}{4}$, miệng đọc trường độ, tay gõ phách

3. Sử dụng các nhạc cụ gõ để hòa tấu hai mẫu tiết tấu

4. Gõ đệm

- Sử dụng nhạc cụ gõ và vận động cơ thể để đệm cho bài hát *Lời cô*.



Thánh thót như tiếng đàn, dịu...

- Tạo mẫu tiết tấu hoặc vận động cơ thể để gõ đệm cho bài hát.

- Vận động cơ thể theo mẫu trên để đệm cho bài hát.

B. BÀI TẬP

- Ôn bài hát kết hợp vận động theo nhạc với động tác phù hợp nội dung, tính chất bài.
- Chuẩn bị bài Lí thuyết âm nhạc.
- Thực hành nhạc cụ, gõ tiết tấu.

Mọi thắc mắc quý PHHS và học sinh vui lòng liên hệ:

Cô Huyền Trang SĐT: 0979838830

Tuần 11 từ 14/11 đến 19/11

TIẾT 11: ÔN TẬP KIỂM TRA GIỮA KÌ I

I/ TRẮC NGHIỆM

Câu 1. Cây trồng nào sau đây thuộc nhóm cây lương thực?

- A. Lúa
- B. Sắn
- C. Cam
- D. Mồng tơi

Câu 2. Cây trồng nào sau đây thuộc nhóm cây lấy củ?

- A. Lúa
- B. Sắn
- C. Cam
- D. Mồng tơi

Câu 3. Chuẩn bị đất trồng có bước nào sau đây?

- A. Xác định diện tích đất trồng
- B. Vệ sinh đất trồng
- C. Làm đất và cải tạo đất
- D. Cả 3 đáp án trên

Câu 4. Cây trồng nào sau đây được nhân giống bằng phương pháp giâm cành?

- A. Cây mía
- B. Cây nho
- C. Cây bạc hà
- D. Cả 3 đáp án trên

Câu 5. Quy trình giâm cành gồm có mấy bước?

- A. 1

B. 2

C. 3

D. 4

Câu 6. Bước 1 của quy trình giám canh là gì?

A. Chuẩn bị giá thể giám canh

B. Chuẩn bị canh giám

C. Giám canh vào giá thể

D. Chăm sóc canh giám

Câu 7. Khi trồng rau cải xanh cần chuẩn bị những gì?

A. Khu vực trồng

B. Hạt giống

C. Phân bón

D. Cả 3 đáp án trên

Câu 8. Cây cải xanh cho thu hoạch sau thời gian bao lâu?

A. 20 ngày

B. 30 ngày

C. 30 – 40 ngày

D. 50 ngày

Câu 9. Quy trình chuẩn bị hạt giống cải xanh có bước nào sau đây?

A. Lựa chọn giống cải xanh

B. Xử lý hạt giống trước khi gieo trồng

C. Kiểm tra số lượng hạt giống

D. Cả 3 đáp án trên

Câu 10. Gieo hạt giống rau cải xanh cần ngâm hạt theo tỉ lệ sôi: lạnh là bao nhiêu?

A. 1: 2

B. 2 : 3

C. 3: 2

D. 2: 1

Câu 11. Yêu cầu đối với giá thể trồng cây bằng phương pháp giám canh là:

A. Phù hợp với cây trồng

- B. Tơi xốp
- C. Đủ độ ẩm

D. Cả 3 đáp án trên

Câu 12. Chăm sóc cành giâm tức:

- A. Tưới nước
- B. Bón phân
- C. Phòng trừ sâu bệnh

D. Cả 3 đáp án trên

II/ TỰ LUẬN

1/ Khái niệm Giâm cành

Giâm cành là phương pháp nhân giống vô tính, được thực hiện bằng cách sử dụng một đoạn cành cắt từ cây mẹ và trồng vào giá thể.

2/ Kể tên một số cây trồng bằng phương pháp Giâm cành

mía, sắn, khoai lang, hoa hồng, hoa giấy, rau muống, diếp cá...

3/ Quy trình nhân giống cây trồng bằng phương pháp Giâm cành gồm mấy bước? kể ra

Quy trình giâm cành chung gồm 4 bước

BƯỚC 1: Chuẩn bị giá thể giâm cành

BƯỚC 2: Chuẩn bị cành giâm

BƯỚC 3: Giâm cành vào giá thể

BƯỚC 4: Chăm sóc cành giâm

4/ Nhóm cây lương thực gồm những loại cây nào? : lúa, ngô, khoai...

5/ Nhóm cây lấy củ gồm những loại cây nào?: khoai lang, khoai tây, cà rốt,..

6/ Luân canh: luân phiên các loại cây trồng khác nhau trên cùng diện tích

7/ Tăng vụ: là tăng số vụ gieo trồng trên diện tích đất

8/ Hãy cho biết các công việc chăm sóc cây trồng

- Tia và dặm cây
- Làm cỏ, vun xới
- Phòng trừ sâu, bệnh
- Bón phân thúc
- Tưới nước, tiêu nước

9/ Kể tên các phương pháp thu hoạch

- Hái: cam, quýt...
- Cắt: lúa, hoa...
- Nhổ: khoai mì, cà rốt...
- Đào: khoai lang, gừng...

TRƯỜNG THCS PHAN CÔNG HỒN

TỔ LỊCH SỬ ĐỊA LÝ

MÔN LỊCH SỬ - ĐỊA LÝ 7

(Từ ngày 14/11/2022 đến ngày 19/11/2022)

KIỂM TRA GIỮA KÌ I

Chương 2: Châu Á

Bài 7: BẢN ĐỒ CHÍNH TRỊ CHÂU Á, CÁC KHU VỰC CỦA CHÂU Á

(tiết 1)

A. LÝ THUYẾT

1. Bản đồ chính trị các khu vực của châu Á

- Hiện nay Châu Á có 49 quốc gia, chia thành 6 khu vực.
- Trình độ phát triển của các quốc gia ở Châu Á rất khác nhau, phần lớn thuộc nhóm nước đang phát triển.

2. Đặc điểm tự nhiên các khu vực của châu Á

- Bắc Á: khí hậu lạnh nhất

B. BÀI TẬP:

1. Hoàn thành các nội dung trong bảng sau:

Khu vực	Địa hình	Khí hậu	Sông ngòi	Khoáng sản	Các đới thiên nhiên
Bắc Á

DẶN DÒ: Tìm hiểu trước các khu vực còn lại.

Mọi thắc mắc quý PHHS và học sinh vui lòng liên hệ:

GVBM: Nguyễn Thị Thắng - SĐT: 0962253101

MÔN KHTN – KHỐI 7

(Từ ngày 14/11/2022 đến ngày 19/11/2022)

BÀI 10: ĐO TỐC ĐỘ

□ MỞ ĐẦU

Để đo tốc độ của người đi xe đạp (hình bên), người ta có thể sử dụng những dụng cụ đo nào?



Để đo tốc độ của người đi xe đạp, người ta có thể sử dụng những dụng cụ đo như thước đo và đồng hồ.

- Thước dùng để đo quãng đường.
 - Đồng hồ dùng để đo thời gian chuyển động trên quãng đường đó.
- Sau đó áp dụng công thức tính tốc độ để kiểm tra.

I. ĐO TỐC ĐỘ BẰNG ĐỒNG HỒ BẮM GIÂY

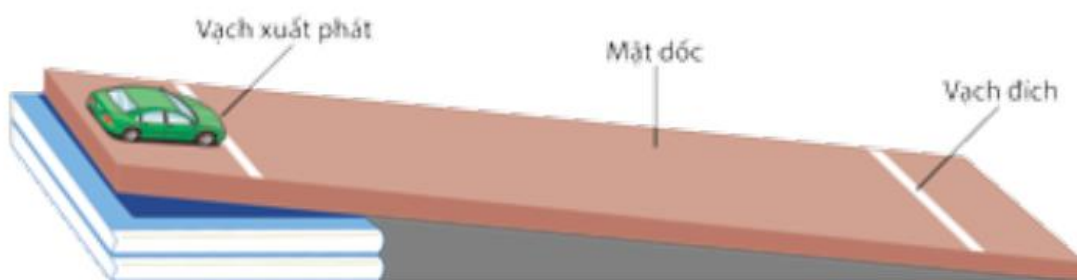

▲ **Hình 10.1.** Thí nghiệm đo tốc độ của một xe đồ chơi bằng đồng hồ bấm giây



Đo Tốc Độ Bằng Đồng Hồ Bấm Giây

Dụng cụ đo



Đồng hồ bấm giây - Đo thời gian chuyển động (t)



Các loại thước - Đo độ dài quãng đường đi được (s)

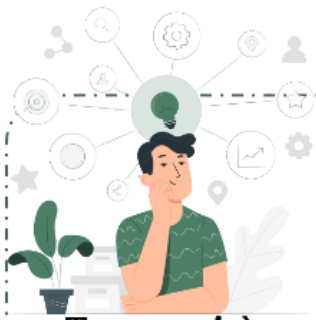

Cách đo

Cách 1: Chọn s trước, đo t sau

Cách 2: Chọn t trước, đo s sau

Trong phòng thực hành thường chọn cách 1

Cách đo



Xác định vạch xuất phát và vạch đích \Rightarrow Dùng thước đo s.



Dùng đồng hồ bấm giây đo t từ khi bắt đầu chuyển động từ vạch xuất phát tới khi vượt qua vạch đích



Tính tốc độ bằng công thức: $v = \frac{s}{t}$



Đo 3 lần để lấy giá trị trung bình \Rightarrow Lập bảng \Rightarrow Nhận kết quả

❑ GHI NHỚ

Để đo thời gian, nhằm xác định tốc độ của một vật chuyển động từ 0,1s trở lên, ta sử dụng đồng hồ bấm giây, ngược lại nó không thể đo chính xác những khoảng thời gian dưới 0,1s.

❑ PHIẾU HỌC TẬP

Câu 1: Hãy sắp xếp các thao tác theo thứ tự đúng khi sử dụng đồng hồ bấm giây đo thời gian.

A. Nhấn nút RESET để đưa đồng hồ bấm giây về số 0.

B. Nhấn nút STOP khi kết thúc đo.

C. Nhấn nút START để bắt đầu đo thời gian.



Câu 2: Khi dùng đồng hồ bấm giây để đo tốc độ của xe đồ chơi trong phòng thí nghiệm, em gặp những khó khăn gì?

II. ĐO TỐC ĐỘ BẰNG ĐỒNG HỒ ĐO THỜI GIAN HIỆN SỐ DÙNG CỔNG QUANG ĐIỆN

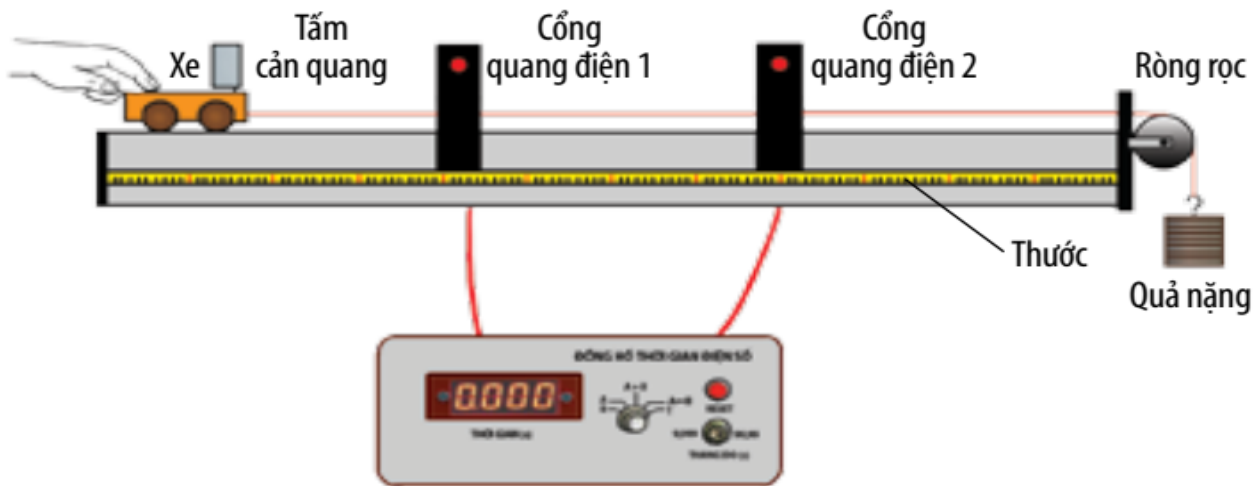

▲ **Hình 10.2.** Thí nghiệm đo tốc độ của một chiếc xe nhỏ bằng đồng hồ đo thời gian hiện số dùng cổng quang điện

□ CÁCH ĐO

- + Nhấn công tắc RESET để đưa số chỉ của đồng hồ về giá trị 0,000. Chọn thang đo thời gian ở vị trí 9,999 s và để kiểu đo thời gian MODE A \leftrightarrow B.
- + Giữ vật đứng yên rồi thả nhẹ cho vật chuyển động.
- + Khi tấm cảm quang trên vật chắn cổng quang điện 1 thì đồng hồ bắt đầu đo và khi tấm cảm quang chắn cổng quang điện 2 thì đồng hồ kết thúc đo. Khoảng thời gian giữa hai thời điểm trên được hiển thị trên mặt hiện số của đồng hồ.
- + Đo khoảng cách giữa hai cổng quang điện bằng thước.
- + Tính tốc độ của vật trên đoạn đường giữa hai cổng quang điện.

□ PHIẾU HỌC TẬP

Theo em, cách đo tốc độ của vật chuyển động bằng cổng quang điện có ưu điểm gì so với cách đo bằng đồng hồ bấm giây?

.....

.....

.....

□ GHI NHỚ

Để đo thời gian, nhằm xác định tốc độ của một vật chuyển động, ta sử dụng đồng hồ bấm giây hoặc đồng hồ đo thời gian hiện số dùng cổng quang điện.

□ BÀI TẬP VẬN DỤNG

Bài 1: Thảo luận các tình huống cần đo tốc độ sau đây và nêu ý kiến của em về việc chọn dụng cụ đo nào là phù hợp.

- a) Đo tốc độ bơi của một người.
- b) Đo tốc độ của viên bi chuyển động trên mặt bàn.

.....

.....

.....

.....

.....

.....

.....

.....

Bài 2: Để đo tốc độ chuyển động của quả bóng trên sàn nhà bằng đồng hồ đeo tay và bằng ứng dụng đo thời gian trên điện thoại di động. So sánh hai kết quả đo và nhận xét.

.....

.....

.....

.....

.....

.....

.....

.....

DẶN DÒ

- Hoàn thành các nội dung Bài tập vận dụng.
- Học hết lý thuyết bài 10

** Mọi thắc mắc vui lòng liên hệ:*

- Cô Tâm: 0975375268
- Cô Oanh: 0374560523
- Thầy Tâm: 0779442859
- Cô Tuyết: 0389097016
- Cô Tiểu Y: 0389928322

TRƯỜNG THCS PHAN CÔNG HỚN

TỔ TIẾNG ANH

TIẾNG ANH 6

TUẦN 11 (từ 14/11 đến 19/11)

WEEK 11

PERIOD 31: UNIT 3: FRIENDS – LESSON 3

NEW WORDS

- friend	(n)	/ frɛnd /	người bạn
→ friendly	(adj)	/'frɛndli/	thân thiện, hòa đồng
- help	(v)	/hɛlp/	giúp đỡ
→ helpful	(Adj)	/'hɛlpfʊl/	hay giúp đỡ, có ích
- kind	(adj)	/kaɪnd/	tử tế, tốt bụng
- lazy	(Adj)	/'leɪzi/	lười biếng
- selfish	(adj)	/'selfɪʃ/	ích kỷ
- housework	(n)	/'haʊswɜ:k/	công việc nhà
→ do housework	(v)	/du: 'haʊswɜ:k /	làm công việc nhà
- homework	(n)	/'həʊm,wɜ:k/	bài tập về nhà
→ do homework	(v)	/du: 'həʊm,wɜ:k/	làm bài tập về nhà
- schoolwork	(n)	/'sku:lwɜ:k/	bài tập ở trường
→ do schoolwork	(v)	/du: 'sku:lwɜ:k/	làm bài tập ở trường
- character	(n)	/'kærɪktə/	tính cách
- share sth with s.o	(v)	/ʃeə... wɪð.../	chia sẻ (cái gì đó) với (ai đó)
- think about	(v)	/θɪŋk ə'baʊt/	nghĩ tới ...
- make s.o laugh	(v)	/meɪk ... lɑ:f/	làm cho (ai đó) cười
- fun	(n)	/fʌn/	niềm vui
→ funny	(adj)	/'fʌni/	vui nhộn

II. Useful expression

1/ Asking about character

What + be + S + like?

→ S + be + adj

Ex: What is she like?

She is kind and helpful.

2/ Using “but” , “and”

- Ta dùng “but” để liên kết các tính từ tương phản, trái ngược nhau

Ex: He is kind **but** lazy.

- Ta dùng “and” để liên kết các tính từ có cùng xu hướng (khen/chê) với nhau.

Ex: She is friendly **and** helpful.

III. Exercises

A. Find the word whose underlined part differs from the other three in pronunciation.

1. A. wear B. teacher C. beach D. clean
2. A. fine B. dinner C. kind D. striped

B. Find the word that differs from the other three in the position of primary stress.

3. A. badminton B. barbecue C. adventure D. Saturday
4. A. soccer B. about C. movie D. teacher

C. Choose the word or phrase (A, B, C or D) that best fits the space in each sentence.

5. I can't meet you on Saturday. I _____ football with my brothers.
A. play B. plays C. playing D. am playing
6. Today we're _____ badminton in the garden.
A. play B. playing C. plays D. to play
7. We're having _____ in our garden on the weekend.
A. video games B. badminton C. a barbecue D. picnic
8. "Is your dad meeting you at the station?" – " _____ "
A. Yes, he does. B. No, I'm not. C. Yes, he is. D. Yes, I'd love to.
9. _____ the TV now?
A. You watch B. Are you watching C. Do you watch D. Did you watch
10. Don't be so selfish. You should share your candy _____ your friends.
A. to B. for C. from D. with
11. Rachel is very _____. She doesn't like working at all.
A. lazy B. mean C. serious D. kind
12. Alice always thinks about herself and never thinks about other people. She's _____.
A. kind B. selfish C. lazy D. slim

IV. Use the correct form of the word given in each sentence.

13. Today is a _____ day. We can play badminton in the garden. (love)
14. She is pretty, with long hair and a _____ smile. (friend)
15. Simon is very _____ when his friends have problems with their homework. (help)
16. Our english teacher is _____ she tells great jokes and makes us laugh. (fun)

V. Rearrange the groups of words in a correct order to make complete sentences.

17. Our/ tall/ has/ hair/ is/ black/ teacher/ and/ short/.

→ _____

18. wearing/ She/ a blue T-shirt/ is/ brown jeans/ / and/.

→ _____

VI. Rewrite each of the following sentences in another way so that it means almost the same as the sentence printed before it.

19. Let's have a pizza for dinner

→ Why _____ ?

20. My sister has long black hair.

→ My sister's _____

21. Why don't we play badminton?

→ What _____ ?

22. He has blue eyes.

→ His _____

23. What about making a cake?

→ Let's _____

24. Jim isn't tall.

→ Jim is _____

25. My hair is short

→ My hair is not _____

PERIOD 32 - UNIT 3: FRIENDS
LESSON 3-2 (LITERATURE)

I. NEW WORDS

- differ	(v)	/ 'dɪfər/	: khác nhau
→ different	(a)	/ 'dɪfrənt/	
- hard	(a)	/ hɑ:rd /	: chăm chỉ, khó khăn
- chores	(n)	/ tʃɔ:rs/	: công việc nhà
→ do chores	(v)		: làm công việc nhà
- share	(v)	/ ʃer/	: chia sẻ
- live	(v)	/ lɪv/	: sống
- life	(n)	/ laɪf/	: cuộc sống
- shy	(a)	/ ʃaɪ/	: xấu hổ
- farm	(n)	/ fɑ:rm/	: nông trại
→ farmer	(n)	/ 'fɑ:rmər/	: nông dân
- plan	(n)	/ plæn/	: kế hoạch
→ make a plan			: lên kế hoạch, lập kế hoạch
- fair	(n)	/ fer/	: hội chợ
- win	(v)	/ wɪn/	: chiến thắng
→ winner	(n)	/ 'wɪnər/	: người chiến thắng
- prize	(n)	/ praɪz/	: phần thưởng
- amaze	(v)	/ ə'meɪz/	: kinh ngạc
→ amazing	(a)	/ ə'meɪzɪŋ/	

II. Use the correct form of the word given in each sentence.

- After the race, she is happy because she is the _____. (win)
- After a hard time, she finally has a happy _____. (live)
- Harry Potter has a lot of _____ adventures with his friends. (amaze)
- We study _____ subjects at school. (differ)
- My father is a _____. He works on his farm. (farm)

III. Read the following passage. Decide if the statements from 1 to 4 are True or False and choose the correct answer (A, B, C or D) for the questions 5 and 6.

Charlie and the Chocolate Factory is a children's story (1) _____ a boy called Charlie. He wins a ticket to visit Willie Wonka's chocolate factory. Charlie (2) _____ with his grandpa who always makes me laugh. He's very (3) _____. They meet some horrible children at the factory. Verruca is a very (4) _____ girl. She only thinks of herself. Mike is lazy and only likes to watch TV. Only Charlie is friendly and kind, so in the end Willie Wonka (5) _____ him the factory. It's a great story!

- | | | | |
|---------------|------------|----------|--------------|
| 1. A. in | B. on | C. at | D. about |
| 2. A. goes | B. go | C. to go | D. going |
| 3. A. selfish | B. mean | C. lazy | D. funny |
| 4. A. good | B. selfish | C. kind | D. helpful |
| 5. A. give | B. giving | C. gives | D. to giving |

IV. Read the following passage. Decide if the statements from 1 to 4 are True or False and choose the correct answer (A, B, C or D) for the questions 5 and 6.

Jenny: Do you have any brothers or sisters, Tom?

Tom: Yes, I have one brother.

Jenny: Wow, what does your brother look like?

Tom: Oh, he's tall and has dark hair. Look, here's his photo.

Jenny: Is he the boy wearing the blue T-shirt?

Tom: No, he's the one wearing glasses.

Jenny: Oh, OK. What's he like?

Tom: Well, he's very funny and he's really friendly. What about you? Do you have any brothers?

Jenny: No, but I have one sister. She's eighteen years old.

Tom: Oh, what does your sister look like?

Jenny: She's slim.

Tom: Does she have short hair like you?

Jenny: No, she has really long hair.

Tom: What's she like?

Jenny: She's kind and helpful.

1. Tom's brother is short and have brown hair. _____

2. Tom's brother wears glasses _____

3. Jenny's sister is tall and fat _____

4. Jenny's sister is kind and helpful. _____

5. How old is Jenny's sister?

A. 8

B. 20.

C. 18.

D. 16.

6. Tom's brother is _____

A. funny

B. friendly

C. kind

D. A, B are correct

PERIOD 33 - TEST - UNIT 3

I. Find the word whose underlined part differs from the other three in pronunciation.

1. A. blond

B. vegetable

C. black

D. blanket

2. A. light

B. stripe

C. slim

D. fine

II. Find the word that differs from the other three in the position of primary stress.

3. A. later

B. tonight

C. weekend

D. Monday

4. A. movie

B. party

C. pizza

D. invite

III. Choose the word or phrase (A, B, C or D) that best fits the space in each sentence.

5. Today we're wearing _____ because it's hot.

A. shirts

B. hats

C. sweaters



D. jackets

6. We're having _____ in our garden on the weekend.

English 6 – I Learn Smart World (2022-2023)

- A. video games B. badminton C. a barbecue D. picnic
7. Rachel is very _____. She doesn't like working at all.
A. lazy B. mean C. serious D. kind
8. My friend, Mary is very _____. She likes helping people all the time.
A. selfish B. lazy C. slim D. kind
9. Alice always thinks about herself and never about other people. She's _____.
A. kind B. selfish C. lazy D. slim
10. Don't be so selfish. You should share your candy _____ your friends.
A. to B. for C. from D. with
11. Let's _____. I want to buy some things.
A. does shopping B. goes shopping C. play shopping D. go shopping
12. Sorry, I can't. I _____ badminton with my brother now.
A. play B. playing C. am playing D. plays
13. What are you doing _____?
A. last night B. every day C. yesterday D. tomorrow
14. A: See you soon. B: _____.
A. Yes, that's right B. Talk to you later C. You're welcome D. Hmm, I don't know.

IV. Read the signs and choose the best answer.

15. What are they doing?		A. having a picnic B. having a barbecue C. going shopping D. playing badminton
16. What does the sign say?		A. You can park here. B. There is a park near here. C. No parking here. D. You shouldn't park here.

V. Choose the word (A, B, C or D) that best fits the space in the following passage.

Tam Cam is a story about two (17) _____ with different characters. Tam is very nice and kind because she (18) _____ hard every day for the family, shares food and takes care of a little fish. Cam is very mean; she (19) _____ works and does many (20) _____ things to Tam. They both meet a king (21) _____ he only likes Tam. The king and Tam fall in love (22) _____ each other and get married.

17. A. sisters B. brothers C. girl D. person
18. A. studies B. works C. teaches D. plays
19. A. always B. often C. never D. regular
20. A. lovely B. nice C. good D. bad
21. A. but B. because C. so D. between
22. A. from B. with C. for D. at

VI. Read the following passage. Decide if the statements from 23 to 26 are True or False and choose the correct answer (A, B, C or D) for the questions 27 and 28.

The Summary of Charlotte's Web

Charlotte's Web is a story about a farm. A shy pig, Wilbur, lives on the farm. Mr. Zuckerman, the farmer, want to sell Wilbur because he is selfish and he wants money.

A kind spider, Charlotte, talks to Wilbur. She is a helpful friends and she makes a plan to save Wilbur's life. She writes nice letters on her web and the farmer thinks Wilbur is writing them.

The farmer takes Wilbur to a fair. Wilbur help the farmer win a prize there. He thinks Wilbur is amazing and he decides not to sell him. Children around the world love Charlotte's Web.

23. Wilbur is a spider _____
24. Mr. Zuckerman is a selfish _____ man. _____
25. Charlotte makes a plan to help Wilbur. _____
26. Finally, the farmer sells Wilbur to earn money. _____
27. What does Mr. Zuckerman think about Wilbur ?
- A. funny B. amazing C. friendly D. lazy
28. Children _____ the world love Charlotte's Web.
- A. in B. around C. all over D. A, B and C are correct.

VII. Use the correct form of the word given in each sentence.

29. She is pretty, with long hair and a _____ smile. (friend)
30. He always helps me, he is very _____. (help)
31. Cám is very _____ to Tám. (differ)
32. Lots of students in our class like him because he's _____. (fun)
33. He often go _____ on Sundays. (swim)
34. Thanks for _____ me. (invite)

VIII. Rearrange the groups of words in a correct order to make complete sentences.

35. sweater / She / a / yellow / is wearing/. //
- She _____
36. tall and / has / He's/ glasses/. //
- He's _____

IX. Rewrite each of the following sentences in another way so that it means almost the same as the

37. She has long black hair.
- Her _____
38. My eyes are blue.
- I _____
39. What about going to the beach?
- Let's _____
40. They don't want to work.
- They're _____

TRƯỜNG THCS PHAN CÔNG HÓN

TỔ TIẾNG ANH

TIẾNG ANH 7

TUẦN 11 (TỪ 14/11 ĐẾN 19/11)

PHIẾU TỰ HỌC

Period 31: Unit 4 – Lesson 1-1

Period 32: Unit 4 – Lesson 1-2

Period 33: Unit 4 – Lesson 1-3

New Words (trang 28)

a. A – 3 B - 2

C – 5 D - 4

E – 1

b. 1 – A 2 - B

3 – A

Reading (trang 28)

a. → 2. Charity Event Ideas to Raise Money

b. 2. No 3. No

4. Yes 5. Yes

Grammar (trang 29)

b. 1. Let's

2. How about

3. Let's

4. How about

5. should

6. How about

c. 1. Let's

2. shouldn't

3. Let's not

4. should

5. shouldn't

6. Let's

SỬA BÀI TUẦN 10

TEST-UNIT 3 (N0.1)

I. Find the word whose underlined part differs from the other three in pronunciation.

1. A. listens s **B. wants** C. enjoys s D. guitars s
2. A. conclusion B. superhero **C. music** D. blues



II. Find the word that differs from the other three in the position of primary stress.

3. A. country B. music C. setting **D. surprise**
4. A. happen B. movie **C. release** D. middle

III. Choose the word or phrase (A, B, C or D) that best fits the space in each sentence.

5. Two students didn't do _____ Math homework yesterday.
A. his **B. their** C. our D. her
6. My mother has a new car. _____ colour is white.
A. Its B. It's C. Their D. Theirs
7. _____ is an often happy type of music. It started in Jamaica in the 1960s.
A. heavy metal B. blues **C. reggae** D. Folk music
8. The music show starts _____ eight o' clock.
A. at B. in C. on D. of
9. My grandfather _____ RnB.
A. doesn't likes B. don't like C. like **D. doesn't like**
10. We love _____ soccer in the winter.
A. play **B. playing** C. To plays D. plays
11. When does the music show _____ ?
A. don't finish B. doesn't finish C. finishes **D. finish**
12. We should _____ her performance at 9.00 tonight.
A. watching B. watches **C. watch** D. watched
13. I like listening to all kinds of music, _____ my favorite one is country music.
A. but B. so C. or D. because
14. _____ ?--> I like heavy metal.
A. What kind of music do you like B. When do we meet
C. What time do you go D. How often do you visit her

IV. Read the signs and choose the best answer.

15. What does the sign say?		A. No usage of camera B. Mobile on silent C. No smoking D. No chewing gum
16. What does the sign say?		A. Do not take off your mask B. Do not make noise C. Do not use the phone D. Dangerous place

V. Choose the word (A, B, C or D) that best fits the space in the following passage.

My family and I love (17)_____ to music. We like different types of music. I like hip hop and rock. I think they're (18)_____. I usually listen to my favorite songs when I'm doing my homework. My sister loves music, (19)_____. Her favorite kind of music is pop. She really likes to listen to boy bands. She loves singing and dancing to pop music. She thinks it's really fun. My mom likes listening to (20)_____ music and jazz. She often plays jazz and classical music (21)_____ the piano. I don't like classical music and

jazz. They're boring. My dad really loves country music. His favorite singer is Blake Shelton. He often (22)_____ the guitar and sings country songs in his free time.

- | | | | | |
|-----|---------------------|---------------|---------------------|-------------------|
| 17. | A. listened | B. listen | C. listening | D. being listened |
| 18. | A. boring | B. bored | C. excited | D. exciting |
| 19. | A. also | B. too | C. either | D. so |
| 20. | A. classical | B. loud | C. classic | D. tradition |
| 21. | A. by | B. on | C. with | D. in |
| 22. | A. does play | B. play | C. playing | D. plays |

VI. Read the following passage. Decide if the statements from 27 to 30 are True or False and choose the correct answer (A, B, C or D) for the questions 31 and 32.

Mulan is a Disney action movie. It is set in ancient China. It stars Yifei Liu as Mulan. She is a young village girl. In the movie, Mulan pretends to be a boy and joins the army. She fights well but has to leave the army because she is a girl. The battle scenes in the movie looks amazing and it is very exciting. There is lots of action and magic. The scenery is beautiful and all the characters are interesting. This is a great movie for all the family and everyone will enjoy it.

- | | |
|--|--------------|
| 23. The movie is set in Japan. | False |
| 24. Yifei Liu is the name of the main character. | False |
| 25. She is a bad fighter. | False |
| 26. The movie is boring. | False |

27. Who will enjoy the movie?
 A. boys B. girls C. students **D. everyone**

28. What kind of the movie is it?
A. an action movie B. an animated movie C. a superhero movie D. a drama movie

VII. Use the correct form of the word given in each sentence.

29. Frozen is an **animated** movie. It is set in a fantasy world. (animate)
 30. Folk is **traditional** music of a country or a group of people. (tradition)
 31. "Who's your favorite **actor**?" - "Johnny Depp" (act)
 32. Mark often listens to his **favorite** rock songs. (favor)
 33. A group of children played **noisily** in the garden. (noise)
 34. There is lots of action and **magic** in Mulan. (magical)

VIII. Rearrange the groups of words in a correct order to make complete sentences.

35. My brother/ plays/ in/ often/ free time/ his/ piano./.

→ My brother **often plays piano in his free time.**

36. I/ going/ to/ concerts/ outdoor/ love/ the fall/ in./.

→ I **love going to outdoor concerts in the fall.**

IX. Rewrite each of the following sentences in another way so that it means almost the same as the sentence printed before it.

37. Jenifer enjoys listening to classical music.
 → Jenifer is **interested in listening to classical music**

38. What kind of music do you like listening to?
 → What type **of music do you like listening to?**

39. They hate listening heavy metal.
 → They dislike **listening heavy metal**

40. He likes Taylor Swift - a pop singer.
 → Taylor Swift is **his favorite pop singer.**

TEST-UNIT 3 (N0.2)

I. Find the word whose underlined part differs from the other three in pronunciation.

1. A. hears **B. thinks** C. feels D. stays
2. A. music B. country C. classical **D. center**

II. Find the word that differs from the other three in the position of primary stress.

3. A. medicine B. badminton **C. tradition** D. fantasy
4. **A. unhealthy** B. terrible C. beautiful D. interesting

III. Choose the word or phrase (A, B, C or D) that best fits the space in each sentence.

5. _____ make me uneasy. It's too noisy.
A. Blues **B. Heavy metal** C. Country music D. Jazz
6. A: Do you know Bat Man? B: Yes. That's the _____ of "The Dark Knight"
A. plot B. conclusion **C. star** D. setting
7. *Folk music* is _____ *music* from a particular *country*, region, or community.
A. strong **B. traditional** C. modern D. heavy
8. Her show is _____ May 1st.
A. in **B. on** C. at D. for
9. In two kinds of films, I _____ horror movie to drama action one.
A. hate B. think **C. prefer** D. like
10. Listening to rock music she _____ excited.
A. feels B. hears C. thinks D. fights
11. _____ is a series of events in a movie or a story.
A. Setting B. Star **C. Plot** D. Character
12. Don't tell the _____ of the movie when we talk about it.
A. conclusion B. plot C. setting **D. ending**
13. Whose instruments are they? - _____.
A. Yes, that's right B. Talk to you later
C. That's my organ and her guitar D. That's my conclusion.
14. What is a great movie! and most teenagers like its plot. That's my _____.
A. conclusion B. plot C. setting D. ending

IV. Read the signs and choose the best answer.

15. What type of music is this photo about?

A. heavy metal B. folk (music) C. reggae D. blues



16. What type of movie is this photo about?



- A. The action movie
- B. The drama
- C. The animated movie**
- D. The science fiction movie

V. Choose the word (A, B, C or D) that best fits the space in the following passage.

There are two (17) _____ that make humans different from all other animals. They (18) _____ language and music. Music is clearly different from language. However, people (19) _____ use it to communicate -

especially their emotions. Like reading, writing and speaking, music can express ideas, thoughts (20) _____ feelings. It can express one's anger, (21) _____, hate or friendship; it can (22) _____ convey one's hopes and dreams.

- | | | | |
|--------------------|------------------|---------------|---------------|
| 17. A. a thing | B. things | C. one thing | D. thing |
| 18. A. is | B. does | C. are | D. do |
| 19. A. can | B. will | C. be | D. should |
| 20. A. with | B. but | C. or | D. and |
| 21. A. love | B. game | C. song | D. books |
| 22. A. so | B. also | C. too | D. if |

VI. Read the following passage. Decide if the statements from 23 to 26 are True or False and choose the correct answer (A, B, C or D) for the questions 27 and 28.

Music is very important in our life. It helps people relax after working. Most young people like Pop music, or pop, is the short form of 'popular music'. Pop music is for a broad audience. Teenagers like to listen to the latest pop music and see the shows of their favorite artists. Usually, bands and singers perform their latest songs on TV.

23. We need music for our life. **TRUE**
24. Pop is the short form of important music. **FALSE**
25. Children from eleven to seventeen like listening to Pop music. **TRUE**
26. Bands and singers sometimes perform their latest song on TV. **TRUE**
27. People relax after working with _____.
A. language **B. music** C. films D. games
28. The latest songs are usually performed on TV by bands and _____.
A. singers B. artists C. teenagers D. players.

VII. Use the correct form of the word given in each sentence.

29. The movie is about a _____ **dramatic** _____ story. (drama)
30. At the end, you should give your overall _____ **feeling** _____ and who would enjoy the movie. (feel)
31. They are blues band. _____ **Their** _____ show is at two P.M on Saturday. (They)
32. Most teenagers don't like _____ **classical** _____ music. (class)
33. Does she love _____ **writing** _____ songs in English? (write)
34. His show often _____ **finishes** _____ at 9 P.M. (finish)

VIII. Rearrange the groups of words in a correct order to make complete sentences.

35. isn't Rock, I/ My favorite/ prefer R and B./ type of music/

→ My favorite **type of music isn't Rock, I prefer R and B.**

36. classmates often/ movies? / and your/ watch animated/ Do you?

→ Do you **and your classmates often watch animated movies?**

IX. Rewrite each of the following sentences in another way so that it means almost the same as the

37. Blues is her favorite type of music.

→ She **likes blues best.**

38. Rock isn't a boring type of music.

→ Rock is an **interesting type of music.**

39. He watches action movies when he is free.

→ In his **free time, he watches action movies**

40. Her show has many types of music.

→ There are **many types of music in her show.**